

Vivienda N°1

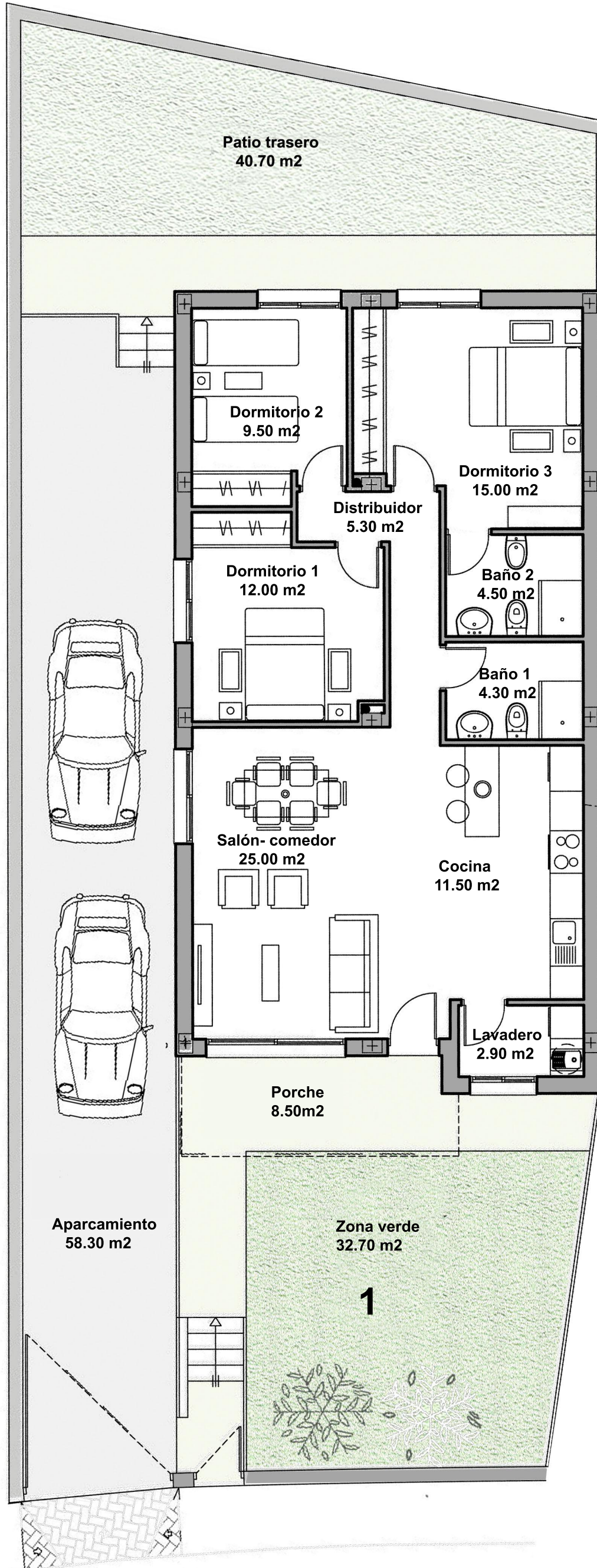

PLANTA BAJA - Vivienda N°1	
Salón-comedor	25,00
Cocina	11,50
Dormitorio 1	12,00
Dormitorio 2	9,50
Dormitorio 3	15,00
Baño 1	4,30
Baño 2	4,50
Lavadero	2,90
Distribuidor	5,30
Trastero	0,00
Porche 1	8,50
TOTAL	98,50
Superficie Útil	98,50
Superficie Construida	110,25



PLANTA BAJA

Piscina y zona verde opcional

Plano sujeto a posibles modificaciones técnicas o administrativas

Promotor: CREMADES CAPITAL S.L.
Arquitecto: Santiago Sánchez Jover